

„Heimstätten sind besser als Heilstätten“.

**Rentenversicherung und sozialer Wohnungsbau
in historischer Perspektive**

FNA-Jahrestagung 2020

31. Januar 2020

Prof. Dr. Marc von Miquel, sv:dok

Berliner Wohnungs-Enquête der AOK, Berlin-Mitte 1906



Berliner Wohnungs-Enquête der AOK, Moabit 1911



Dokumentation der LVA Westfalen, Bochum 1920er Jahre

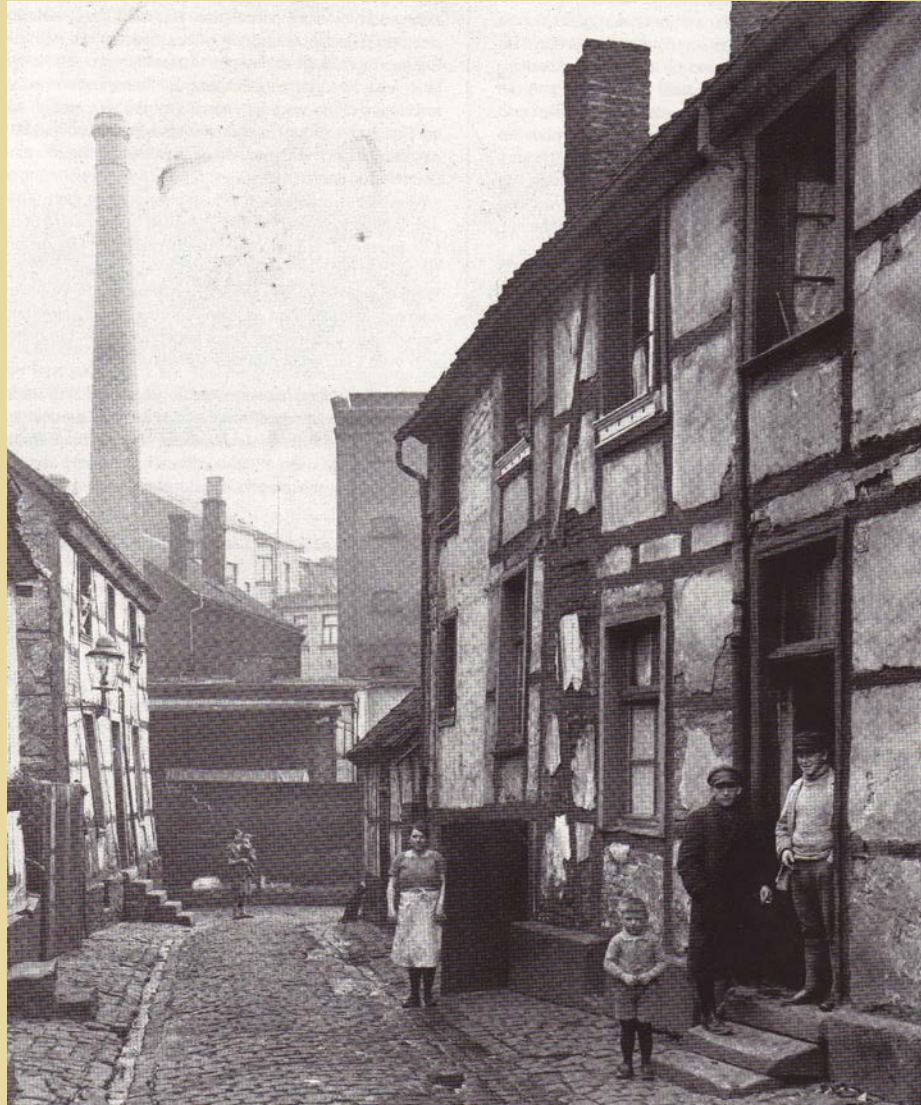

Dokumentation der LVA Westfalen, Ostwestfalen, 1920er Jahre



LVA Westfalen und Arbeiterwohnungsbau: Dortmund 1914



RfA und Wohnungsbau: Denkschrift 1918



Neues Bauen und GAGFAH: Frankfurt am Main, 1930



Neues Bauen und LVA Westfalen: Gartenstadt, 1920er Jahre, Münster



Vorläufer der Einbauküche: Gartenstadt Münster, 1920er Jahre

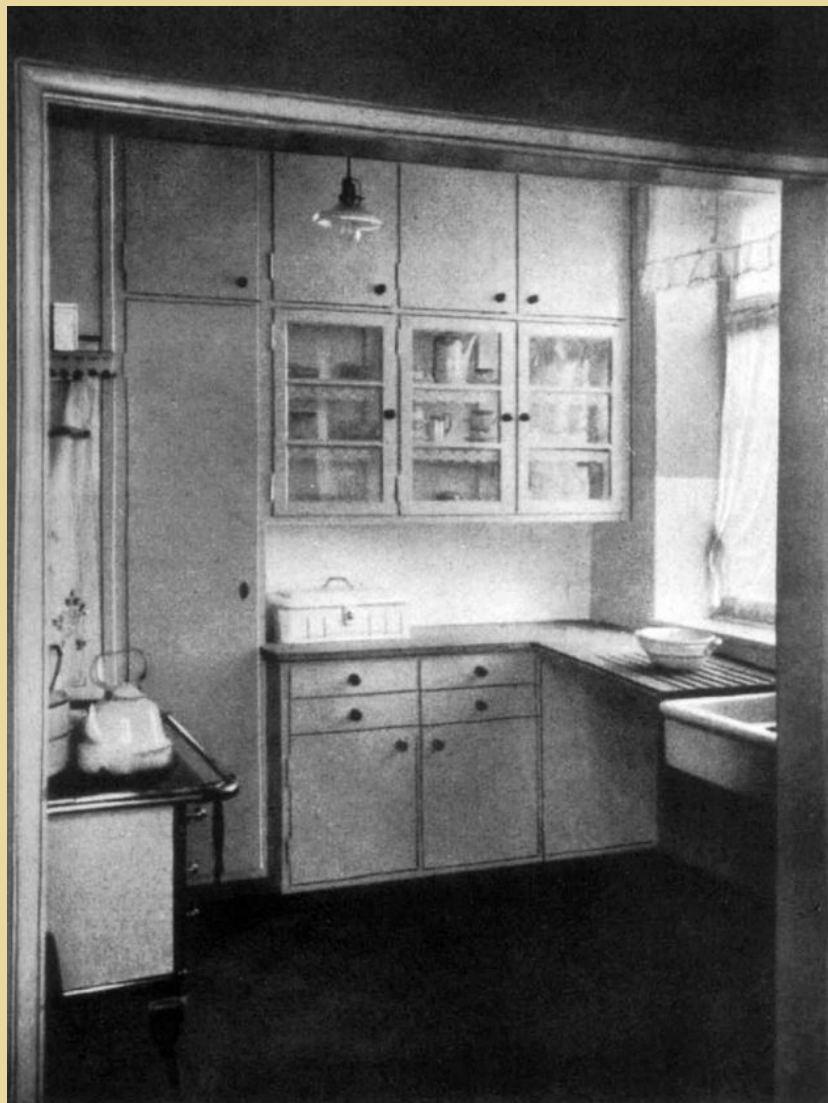

NS-Ideologie und Siedlungsbau: Plakat der Dt. Arbeitsfront, 1934

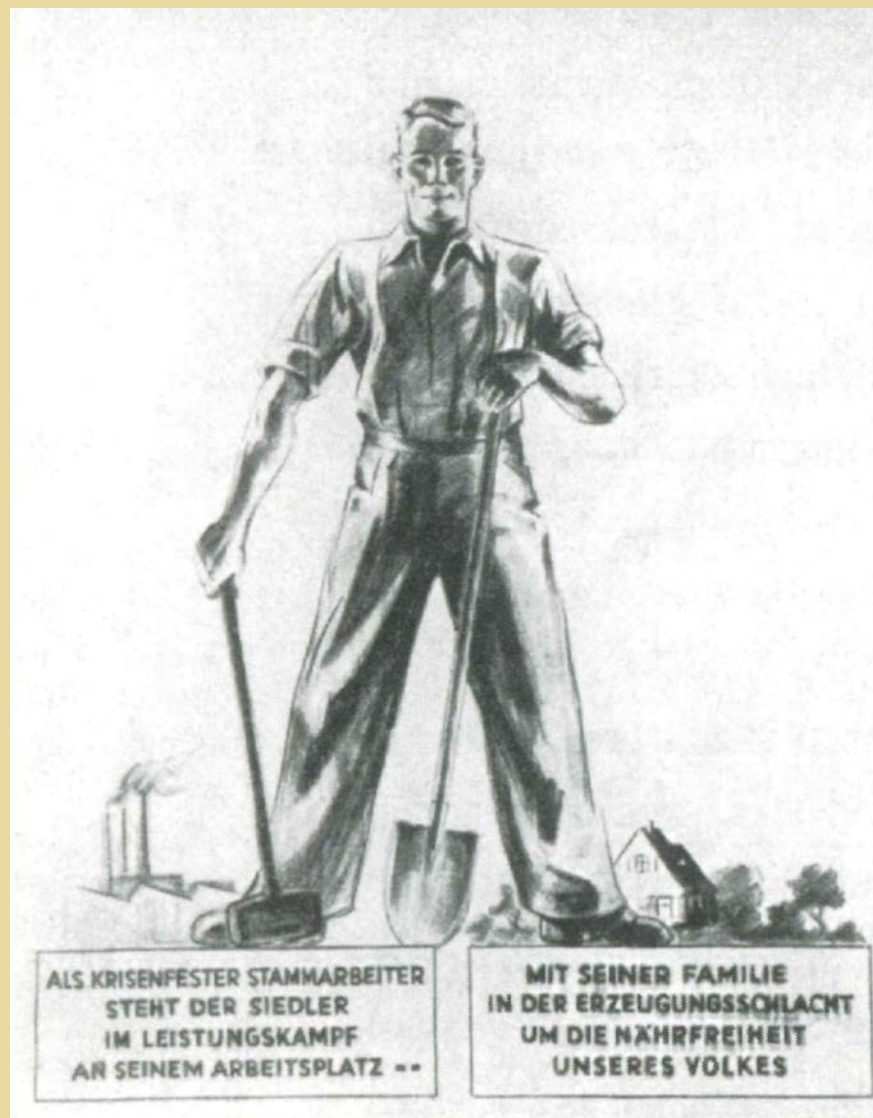

GAGFAH-Wohnungsbau in der NS-Zeit, Leipzig 1936



Wiederaufbau nach Kriegsende: Münster 1950er Jahre



Sozialer Wohnungsbau: Hamburg-Fuhlsbüttel 1962

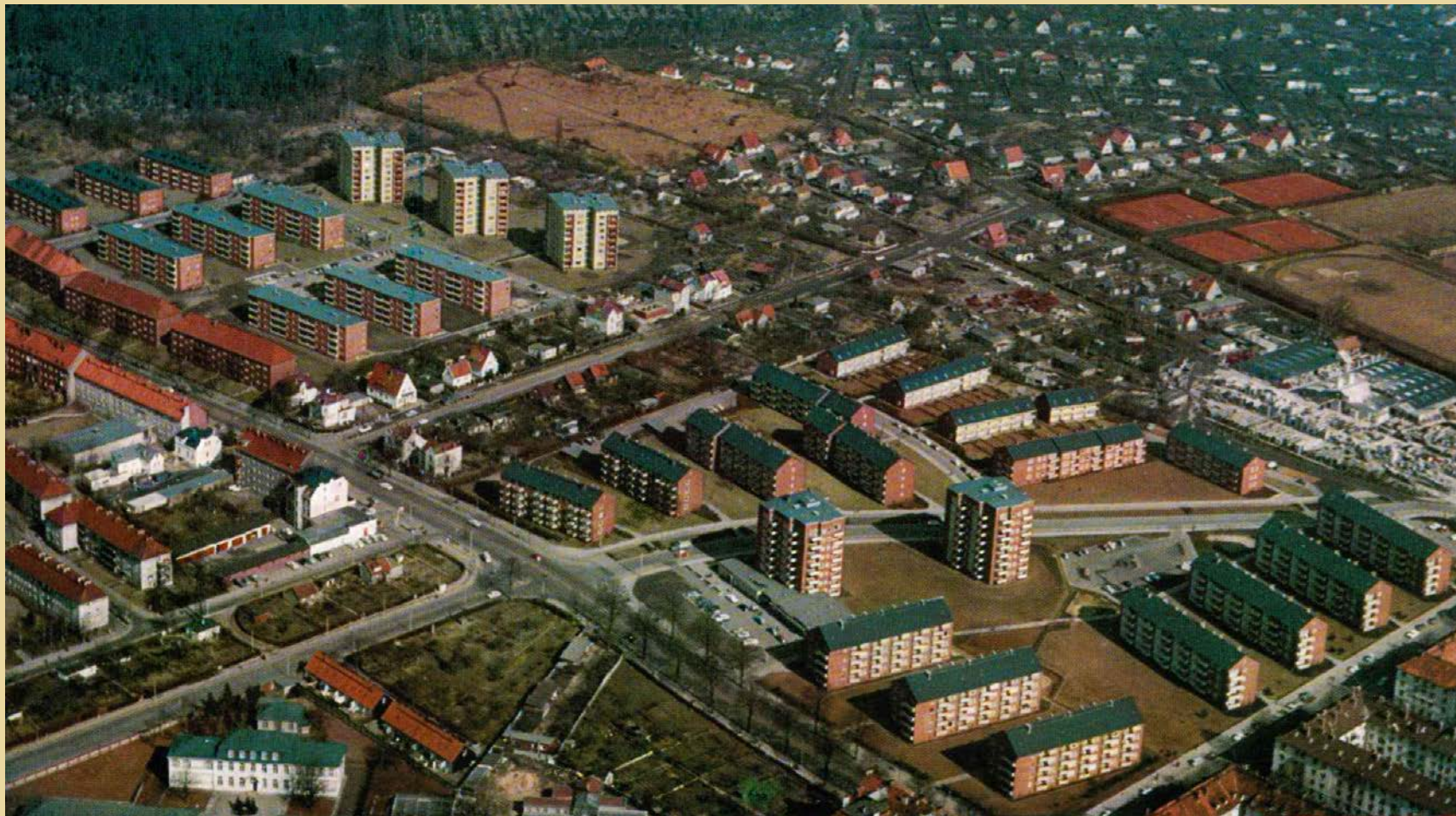

Wohnungsbau der GAGFAH: Hochhaus, Essen 1961



Wohnungsbau der GAGFAH: Reihenhäuser, Essen 1961



Wohnungsbau der GAGFAH: Reihenhäuser am Hang, Hameln 1966

